Pinces pour poutres

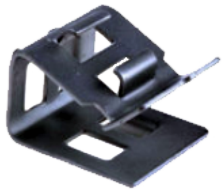

Description

Les clips pour poutres offrent une méthode rapide, facile et fiable pour fixer des solutions à des structures en acier, sans avoir besoin de fabriquer des supports, de percer des trous ou d'utiliser des écrous et des boulons.

Fonctionnalités clés

Normes

Construction

Training & Testing Lab

AN ISO/IEC 17025 ACCREDITED FACILITY

Laboratoire d'essai et de formation Cleveland Cable
Our state-of-the-art cable testing facility ensures that every cable meets the highest standards of quality and compliance through continuous, rigorous testing.

ISO/IEC 17025 Accredited Testing Laboratory
31196

CPR
Cleveland Cable Company s'engage à respecter le règlement sur les produits de construction (CPR). Le cas échéant, tous les câbles fabriqués après le 1er juillet 2017 ont été évalués conformément aux exigences du CPR, avec une documentation complète à l'appui.

Notre engagement en faveur du développement durable

Nous nous engageons à atteindre la neutralité carbone en tant que partenaire commercial, employeur et membre de la communauté.

En pensant et en agissant de manière durable, nous offrons un excellent service à la clientèle tout en réduisant les émissions de carbone en collaboration avec nos clients et nos fournisseurs.

ecovadis
Cleveland Cable Company a été évaluée de manière indépendante par EcoVadis, un fournisseur mondialement reconnu de notations de durabilité des entreprises. Notre score nous place parmi les 35 % des meilleures entreprises évaluées dans le monde, ce qui reflète notre engagement fort en matière de performance environnementale, sociale et éthique.

Pinces pour poutres - Dimensions

Référence
GC

LES INFORMATIONS CONTENUES DANS CETTE FICHE TECHNIQUE SONT FOURNIES À TITRE INDICATIF UNIQUEMENT ET SONT SUSCEPTIBLES D'ÊTRE MODIFIÉES SANS PRÉAVIS NI RESPONSABILITÉ. NOUS ESTIMONS QUE CES INFORMATIONS SONT CORRECTES AU MOMENT DE LEUR PUBLICATION. VEUILLEZ NOTER QUE LORS DU CHOIX DES ACCESSOIRES POUR CÂBLES, LES DIMENSIONS RÉELLES DES CÂBLES PEUVENT VARIER EN RAISON DES TOLÉRANCES DE FABRICATION.